

**Agenzia del Territorio
CATASTO FABBRICATI
Ufficio Provinciale di
Arezzo**

Dichiarazione protocollo n. AR0124717 del 21/06/2011

Planimetria di u.i.u. in Comune di Arezzo

Localita' Petrognano

civ. 28

Identificativi Catastali:

Sezione: A

Foglio: 36

Particella: 23

Subalterno: 3

Compilata da:
Cavini Mario

Iscritto all'albo:
Geometri

Prov. Arezzo

N. 00686

Scheda n. 1

Scala 1:200

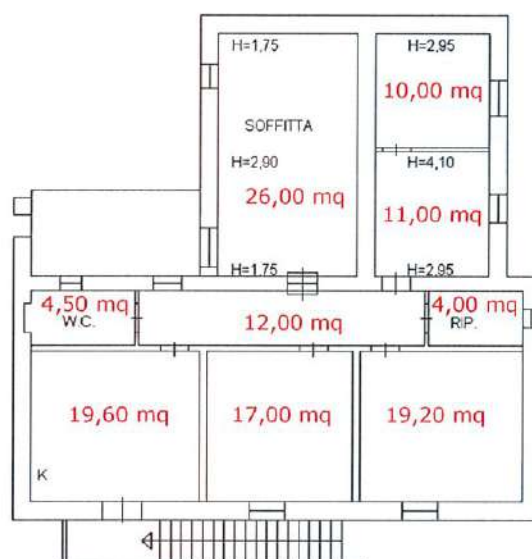

PIANTA PIANO PRIMO

H=2,75

Nord



* Superfici locali indicative rilevate su planimetria catastale

Ultima planimetria in atti

Data: 30/07/2018 - n. T277979 - Richiedente: LCCLDI61S12C319Y

Totale schede: 1 - Formato di acquisizione: A4(210x297) - Formato stampa richiesto: A4(210x297)

Catasto dei Fabbricati - Situazione al 30/07/2018 - Comune di AREZZO (A390) - < Sez.Urb.: X - Foglio: 36 - Particella: 23 - Subalterno: 3 >
LOCALITA' PETROGNANO n. 28 piano: I;

**Agenzia del Territorio
CATASTO FABBRICATI
Ufficio Provinciale di
Arezzo**

Dichiarazione protocollo n. AR0124717 del 21/06/2011

Planimetria di u.i.u. in Comune di Arezzo

Localita' Petrognano

civ. 28

Identificativi Catastali:

Sezione: A
Foglio: 36
Particella: 71
Subalterno: 8

Compilata da:
Cavini Mario

Iscritto all'albo:
Geometri

Prov. Arezzo

N. 00686

Scheda n. 1

Scala 1:200

PIANTA PIANO TERRA
H=1,80

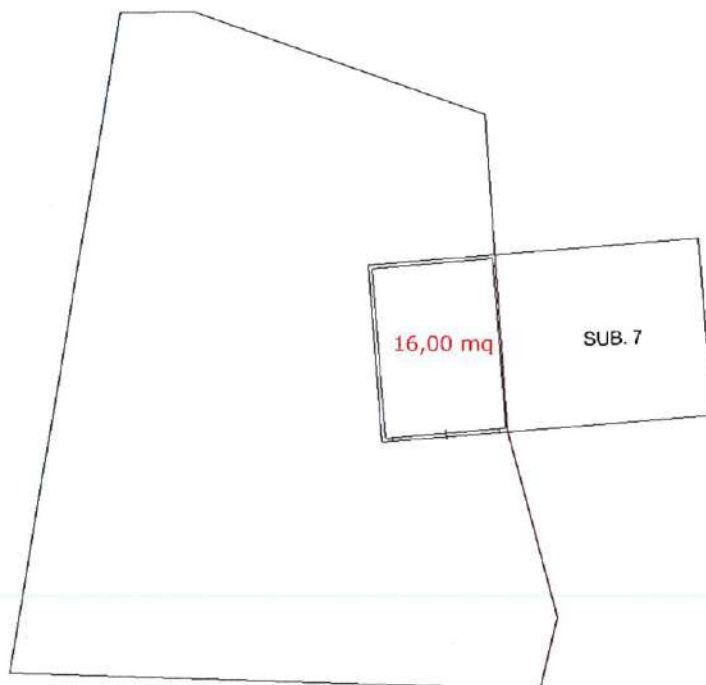

Nord

* Superfici locali indicative rilevate su planimetria catastale

Ultima planimetria in atti

Data: 30/07/2018 - n. T277978 - Richiedente: LCCLDI61S12C319Y

Totale schede: 1 - Formato di acquisizione: A4(210x297) - Formato stampa richiesto: A4(210x297)