

**Agenzia del Territorio
CATASTO FABBRICATI
Ufficio Provinciale di
Arezzo**

Dichiarazione protocollo n. AR0193981 del 15/10/2009

Planimetria di u.i.u. in Comune di Castiglion Fiorentino

Via Dei Beroadi

civ.

Identificativi Catastali:

Sezione:

Foglio: 23

Particella: 906

Subalterno: 10

Compilata da:

Gallorini Rossano

Iscritto all'albo:

Geometri

Prov. Arezzo

N. 904

Scheda n. 1

Scala 1:200

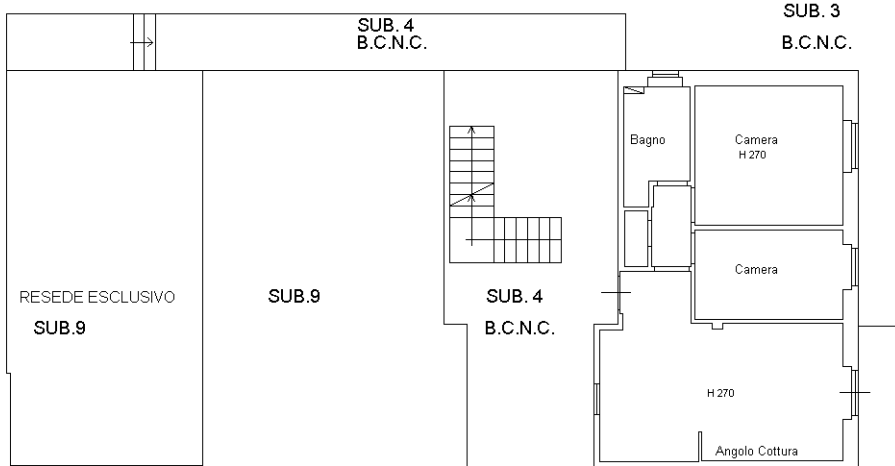

P.LLA 1939

PIANTA PIANO TERRA

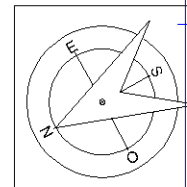

Ultima planimetria in atti

**Agenzia del Territorio
CATASTO FABBRICATI
Ufficio Provinciale di
Arezzo**

Dichiarazione protocollo n. AR0193981 del 15/10/2009

Planimetria di u.i.u. in Comune di Castiglion Fiorentino

Via Dei Beroadi

civ.

Identificativi Catastali:

Sezione:

Foglio: 23

Particella: 906

Subalterno: 8

Compilata da:

Gallorini Rossano

Iscritto all'albo:

Geometri

Prov. Arezzo

N. 904

Scheda n. 1

Scala 1:200

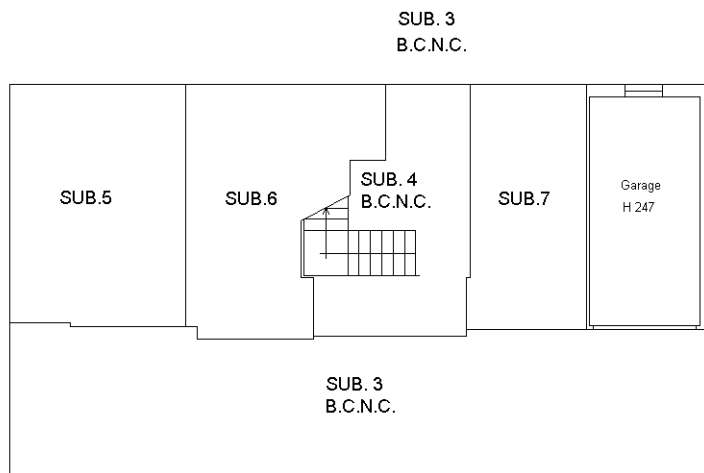

PIANTA PIANO SEMINTERRATO

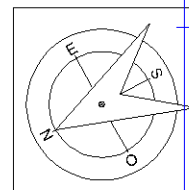

Ultima planimetria in atti