

Registro dei Fabbricati - Situazione al 08/02/2013 - Comune di CAVRIGLIA (C407) - < Foglio: 10 - Particella: 225 - Subalterno: 2 >  
 LOCALITA' CASAVECCHIA piano: T;

MODULARIO  
 F. rig. rend. 400



MINISTERO DELLE FINANZE  
 DIPARTIMENTO DEL TERRITORIO  
**CATASTO EDILIZIO URBANO** (RDL 13-4-1939, n. 652)

MOD. AN (CEU)  
 LIRE  
 800

Planimetria di u.i.u. in Comune di CAVRIGLIA via Loc. Casavecchia civ. ....

Data: 08/02/2013 - n. T49593 - Richiedente: SPGGCR43C011802P  
 Data: 08/02/2013 - n. T49593 - Richiedente: SPGGCR43C011802P  
 Data: 08/02/2013 - n. T49593 - Richiedente: SPGGCR43C011802P

Data: 08/02/2013 - n. T49593 - Richiedente: SPGGCR43C011802P

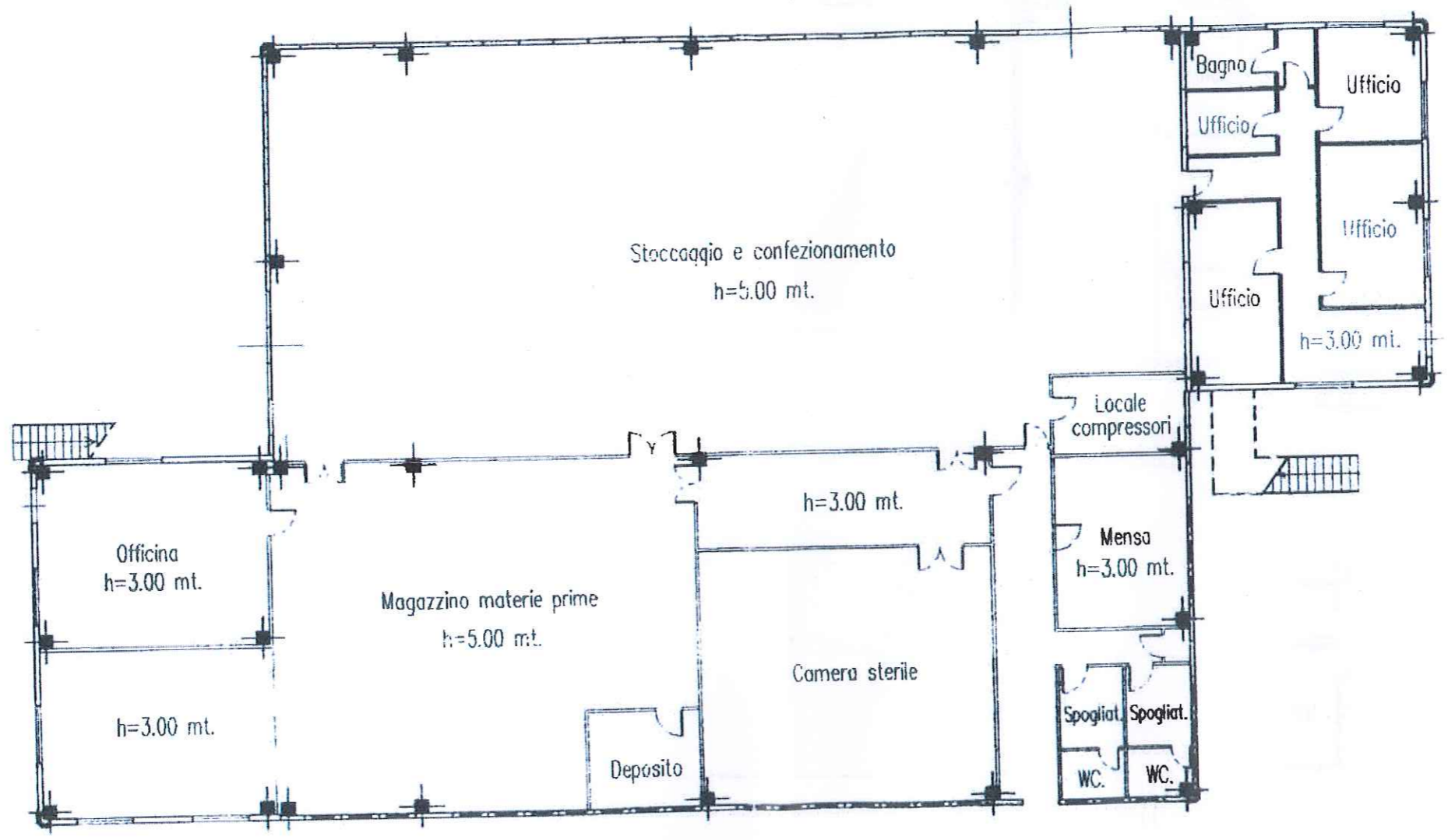

Piano terreno

Comune di Caviglia  
 Foglio 10 P. 225  
 sub. 2  
 scala 1:200

ORIENTAMENTO



SCALA DI 1: 200

Dichiarazione di N.C. <input checked="" type="checkbox"/> Denuncia di variazione <input type="checkbox"/>	Compilata dal <u>Geom. Visi Paolo</u> (Titolo cognome e nome)	RISERVATO ALL'UFFICIO 
Identificativi catastali F. <u>10</u> Particella <u>225</u> Subalterno <u>2</u>	Iscritto all'albo dei <u>Geometri</u> della provincia di <u>AREZZO</u> n. <u>816</u>	

Data presentazione: 12/11/1997 - Data: 08/02/2013 - n. T49596 - Richiedente: SPGGCR43C011802P  
Totale schede: 1 - Formato di acquisizione: A3(297x420) - Formato stampa richiesto: A3(297x420)  
Ultima planimetria in atti

Catasto dei Fabbricati - Situazione al 08/02/2013 - Comune di CAVRIGLIA (C407) - < Foglio: 10 - Particella: 225 - Subalterno: 3 >  
ALITA' CASAVECCHIA piano: 1;

MODULARIO  
F. rig. rend. 488



MINISTERO DELLE FINANZE  
DIPARTIMENTO DEL TERRITORIO  
**CATASTO EDILIZIO URBANO** (RDL 13-4-1939, n. 652)

MOD. AN (CEU)  
LIRE  
800

Planimetria di u.i.u. in Comune di CAVRIGLIA via Loc. Casavecchia civ. ....

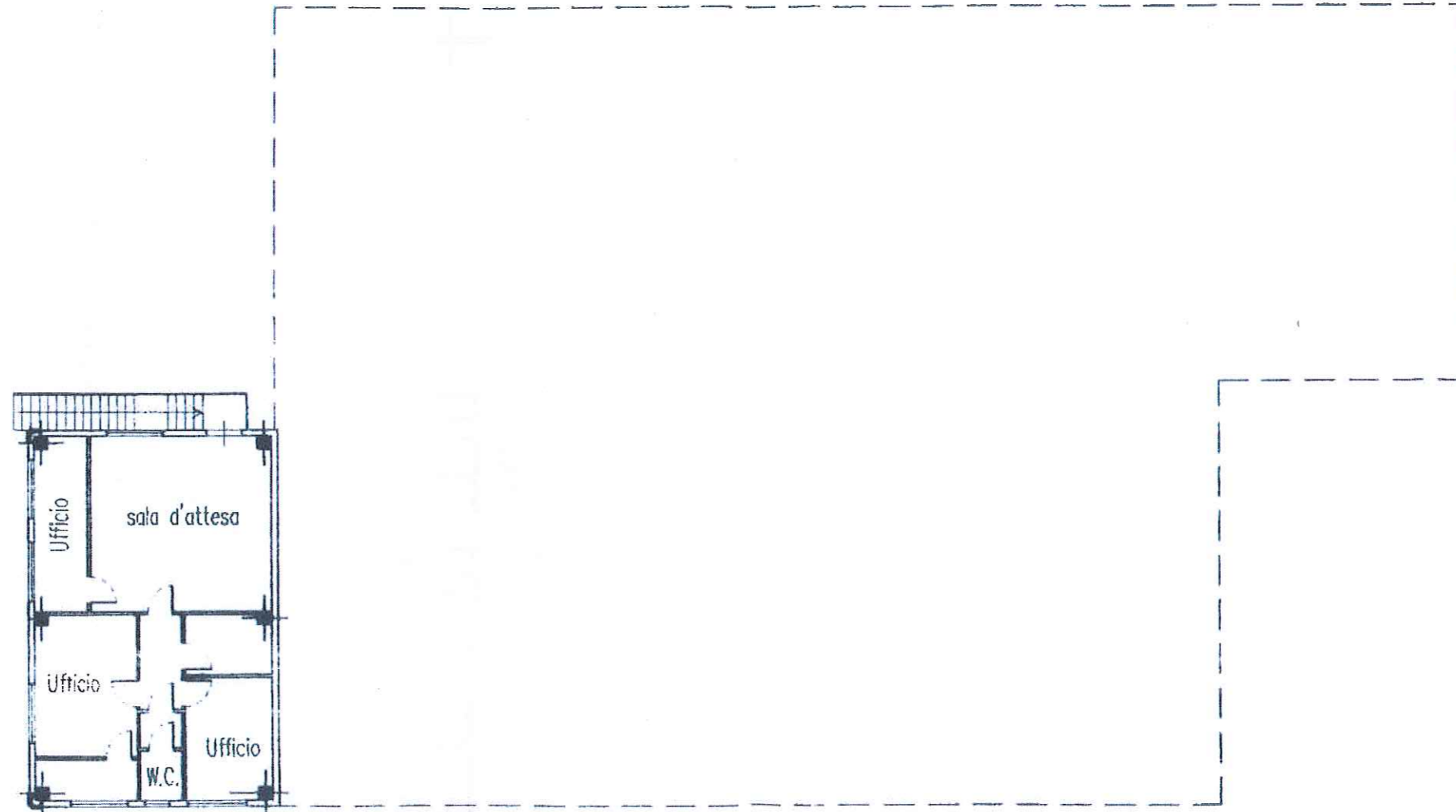

Piano primo  
h=2.80 mt.

Comune di Cavriglia  
Foglio 10 Part. 225  
sub. 3  
scala 1:200

ORIENTAMENTO



SCALA DI 1: 200

Dichiarazione di N.C. <input checked="" type="checkbox"/> Denuncia di variazione <input type="checkbox"/>	Compilata dal <u>Geom. Vini Paolo</u> (Titolo, cognome e nome)	RISERVATO ALL'UFFICIO 
Identificativi catastali F. 10 n. 225 sub. 3	Iscritto all'albo de i. <u>Geometri</u> della provincia di <u>AREZZO</u> n. <u>818</u>	

Data presentazione: 12/11/1997 - Data: 08/02/2013 - n. 149597 - Richiedente: SPGGCR43C011802P  
Formato di acquisizione: A3(297x420) - Formato stampa richiesto: A3(297x420)  
Ultima planimetria in atti

Catasto dei Fabbricati - Situazione al 08/02/2013 - Comune di CAVRIGLIA (C407) - < Foglio: 10 - Particella: 225 - Subalterno: 4 >  
LOCALITA' CASAVECCHIA piano: 1;

MODULARIO  
F. rig. rend. 008



MINISTERO DELLE FINANZE  
DIPARTIMENTO DEL TERRITORIO  
**CATASTO EDILIZIO URBANO** (RDL 13-4-1939, n. 652)

MOD. AN (CEU)

LIRE  
800

Planimetria di u.i.u. in Comune di CAVRIGLIA via Loc. Casavecchia CIV.

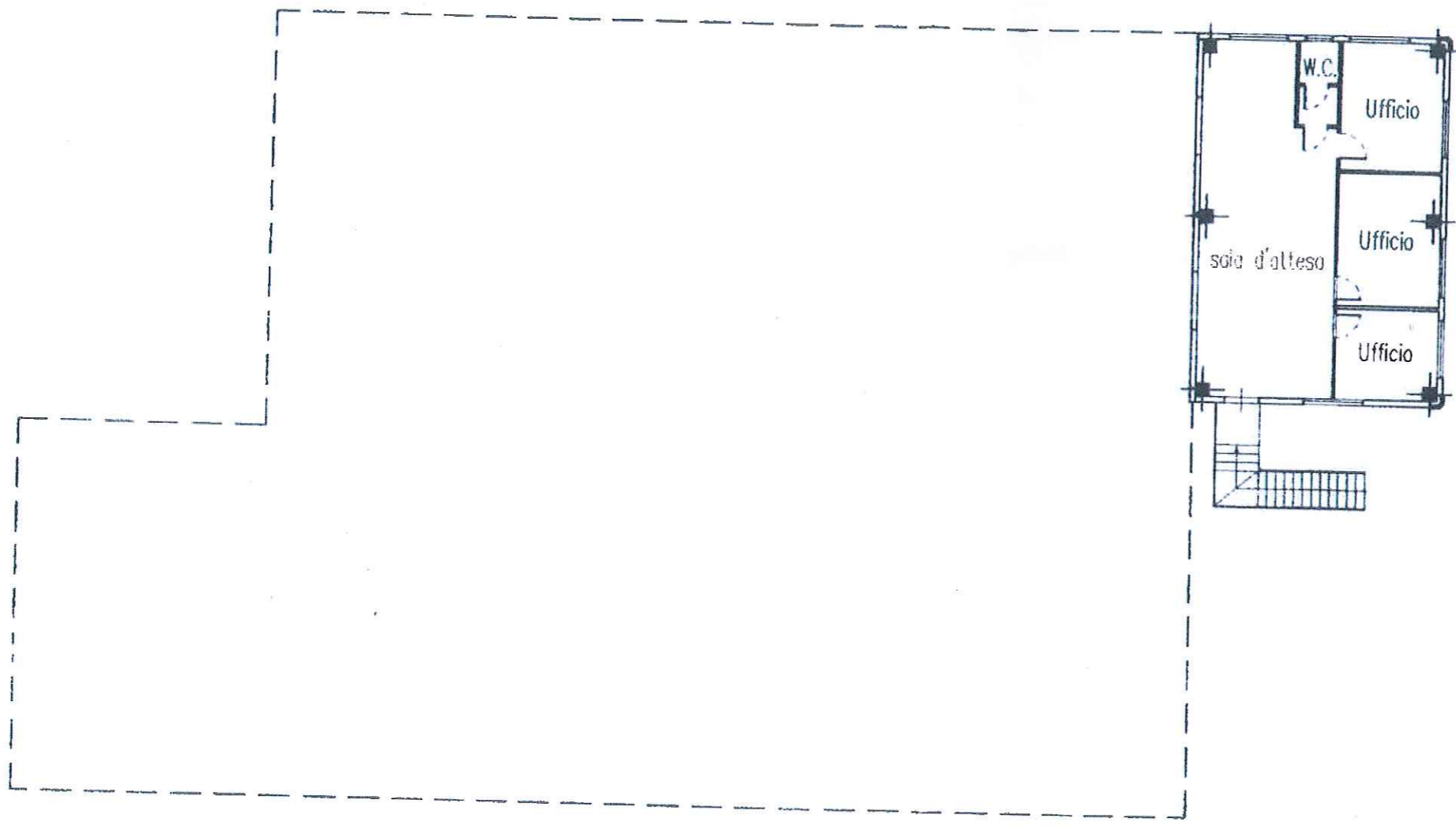

Comune di Cavriaglia  
Foglio 10 Part. 225  
sub. **A**  
scala 1:200

Piano primo  
h=2.80 mt

ORIENTAMENTO

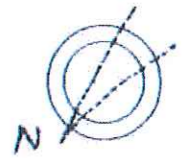

SCALA DI 1:200

Dichiarazione di N.C. <input checked="" type="checkbox"/>	Denuncia di variazione <input type="checkbox"/>	Compilata dal <u>Geom. V. S. Bolo</u> (Titolo, cognome e nome)	RISERVATO ALL'UFFICIO <u>102 025 48</u>
Identificativi catastali F. <u>10</u> n. <u>225</u> <u>LI</u>	Isritto all'albo de <u>Geometri</u> della provincia di <u>AREZZO</u> n. <u>818</u>		

Data presentazione: 12/11/1997 - Data: 08/02/2013 - n. 149597 - Richiedente: SPGGCR43C011802P