

**Agenzia del Territorio  
CATASTO FABBRICATI  
Ufficio Provinciale di  
Arezzo**

Dichiarazione protocollo n. AR0034834 del 25/02/2010

Planimetria di u.i.u. in Comune di Arezzo

Via Piero Gobetti

civ.

Identificativi Catastali:

Sezione: B

Foglio: 37

Particella: 703

Subalterno: 63

Compilata da:

Cepparulo Nicola

Iscritto all'albo:

Ingegneri

Prov. Arezzo

N. 558

Scheda n. 1

Scala 1:200

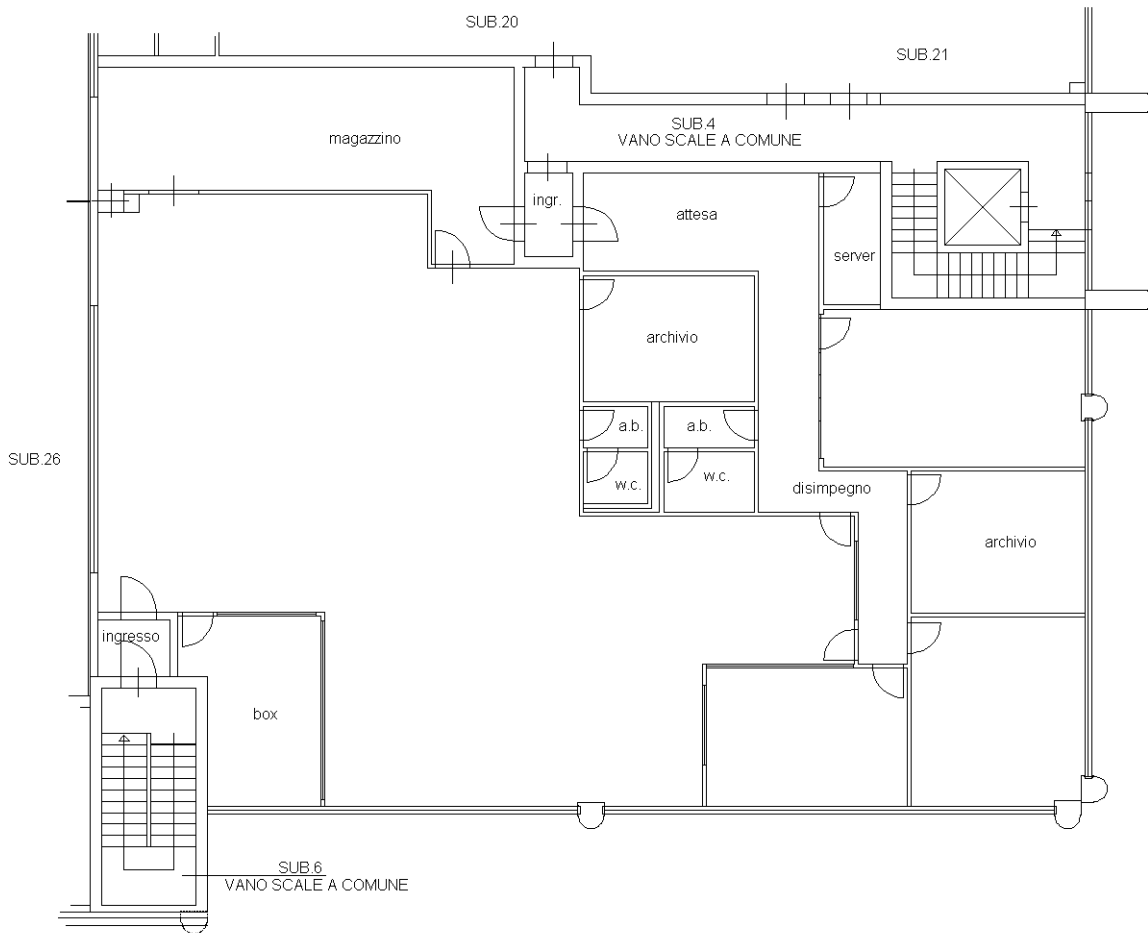

**PIANTA PIANO SECONDO  
H = 3.00**



Ultima planimetria in atti

Catasto dei Fabbricati - Situazione al 04/05/2017 - Comune di AREZZO (A390) - < Sez.Urb.: B - Foglio: 37 - Particella: 703 - Subalterno: 63 >  
VIA PIERO GOBETTI n. 25 piano: 2;