

MODULARIO
F. rig. rend. 496



MINISTERO DELLE FINANZE
DIREZIONE GENERALE DEL CATASTO E DEI SERVIZI TECNICI ERARIALI

Mod. A (Nuovo Catasto Edilizio)

NUOVO CATASTO EDILIZIO URBANO

(R. DECRETO-LEGGE 13 APRILE 1939, N. 662)

Planimetria dell'immobile situato nel Comune di CHIANCIANO Terme Via TAGLIAMENTO, 14
Ditta LUCHERINI Paolo nato a Montepulciano il 13/11/51 $\frac{1}{2}$ - LUCHERINI Angela nata a Chianciano T. il 6/1/51
Allegata alla dichiarazione presentata all'Ufficio Tecnico Erariale di SIENA

PLANIMETRIA GENERALE

RAPP. 1:1000

FOG. 10/A PART. 669

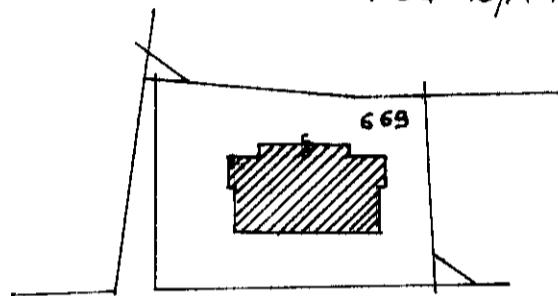

PIANO SEMINTERRATO

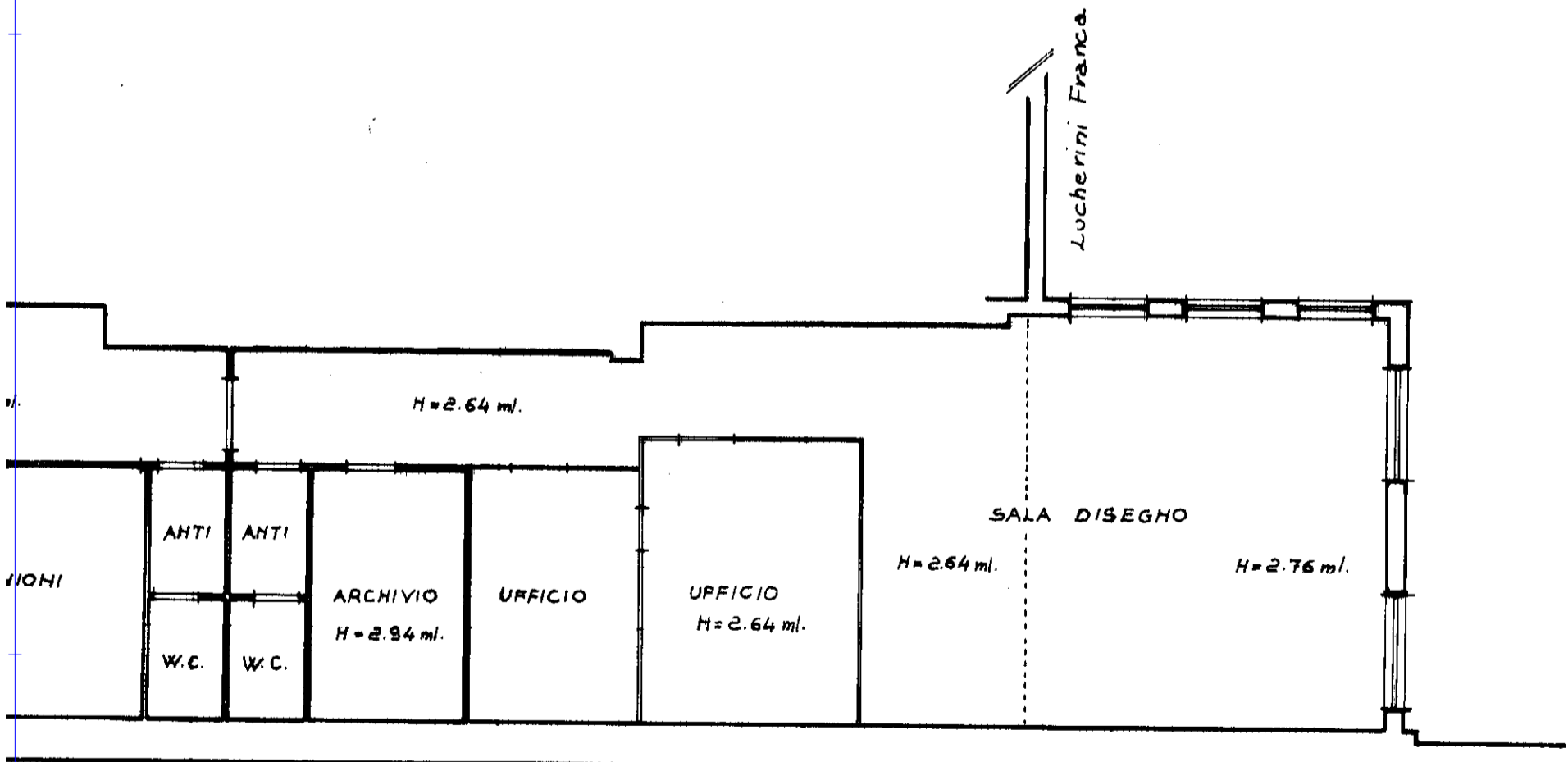

TERRAPIENO

ORIENTAMENTO



SCALA DI 1:100

SPAZIO RISERVATO PER LE ANNOTAZIONI D'UFFICIO

DATA

PROT. N°

C5223

1.10 p. 669 sub 11

Compilata dal Geom. PAOLO

LUCHERINI
(Titolo, nome e cognome del tecnico)

Iscritto all'Albo dei Geom. PAOLO

della Provincia di SIENA

DATA

Firma: Luca

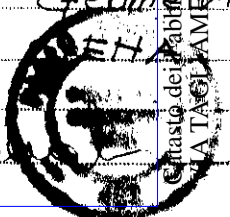

NU

Planimetria dell'in
Ditta LUCERINI
Allegata alla dich

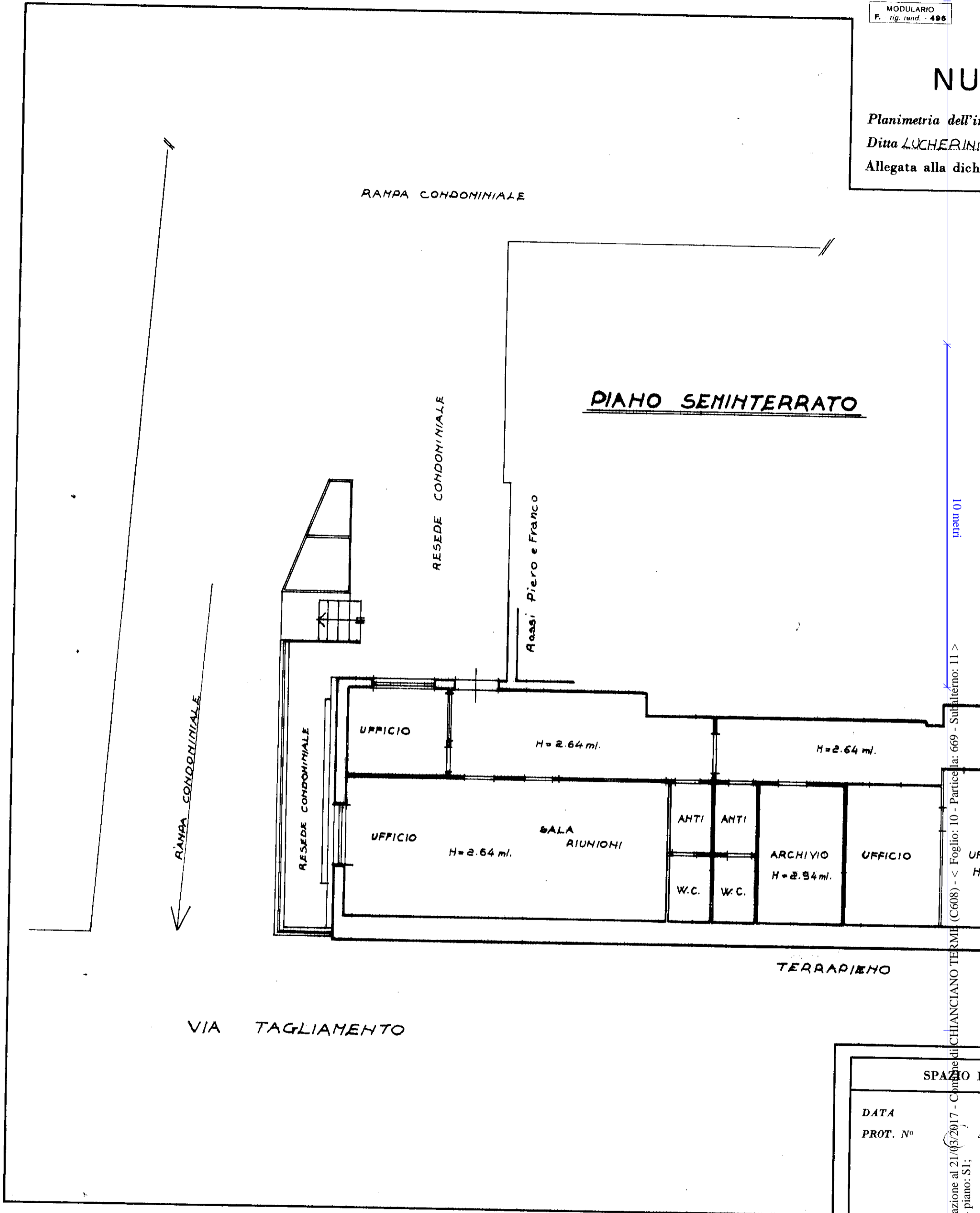

mapa 01

CHIACCIANO TERME (C608) - Foglio: 10 - Particella: 669 - Subalterno: 11 >

SPAZIO E

DATA
PROT. N°

SPZ N. OFFICINA C.V. - ROMA