

10 metri

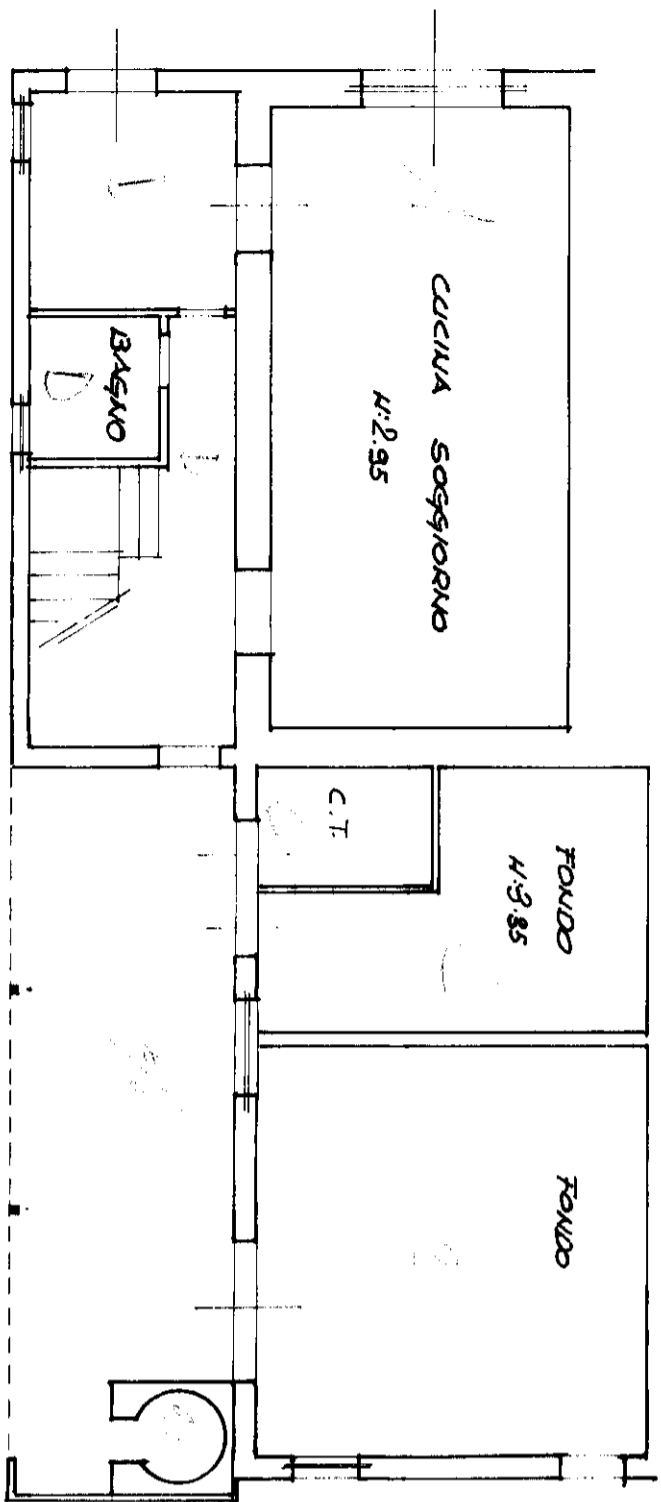

PIANO TERRA

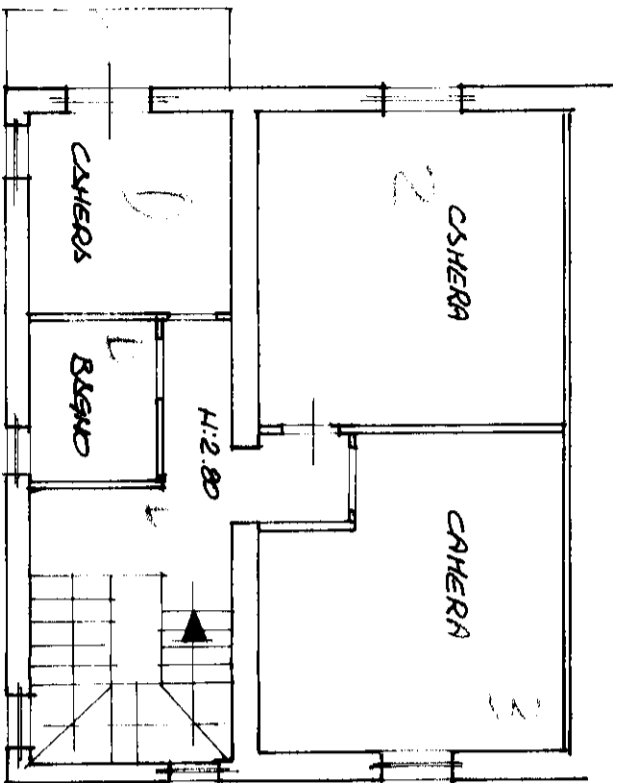

PIANO SECONDO

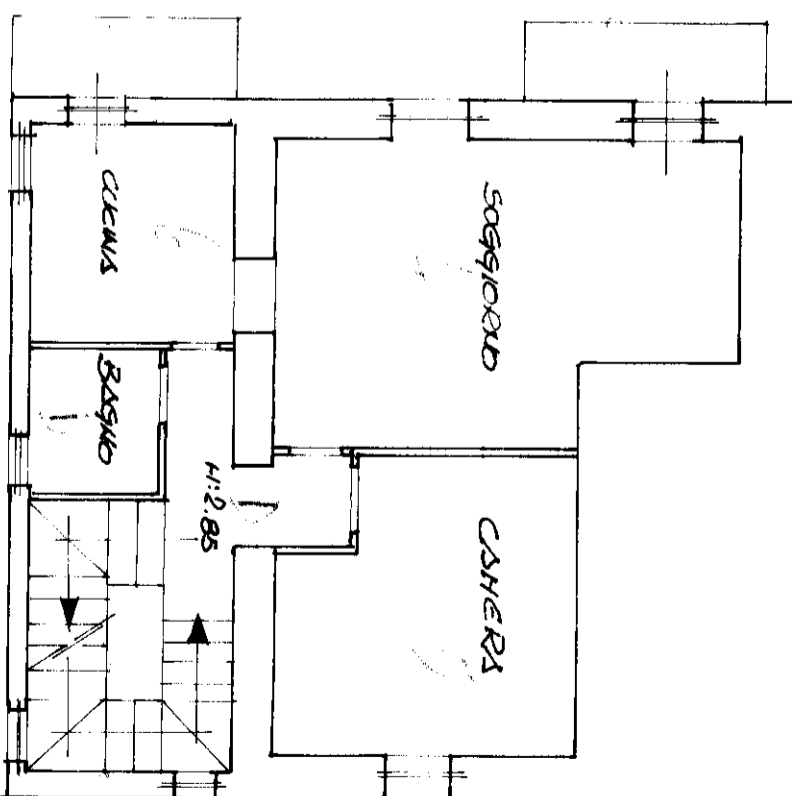

PIANO PRIMO



ORIENTAMENTO

SCALA DI 1/100

RISERVATO ALL'UFFICIO

MODULARIO

Art. 496

Art. 496

Art. 496

Art. 496

Art. 496

Art. 496

Art. 496

Art. 496

Art. 496

Art. 496

Art. 496

Art. 496

Art. 496

Art. 496



MINISTERO DELLE FINANZE  
DIREZIONE GENERALE DELLE ENTRATE

CATASTO EDILIZIO URBANO (RDL 13-4-1939, n. 652)  
Via Cassanese  
Borghetto

Planimetria di u.i.u. in Comune di Tuoro S/T via Loc. Borghetto civ. 4

LIRE 400

Dichiarazione di N.C.   
Denuncia di variazione

Compiata dal GEOM. MARINA ABERO  
TITOLO, cognome e nome

ISCRITTO ALL'ALBO DEI GEOMETRI  
della provincia di PERUGIA n. 684  
data 11/11/1993

F. 20 Identificativi catastali  
n. 144 sub 5

MODULARIO  
Fig. rend. 497



MINISTERO DELLE FINANZE  
DIREZIONE GENERALE DEL CATASTO E DEI SISTEMI  
**CATASTO EDILIZIO URBANO** (RDL 13-4-1939, n. 652)

MOD. BN (CEU)

LIRE  
**385**

Planimetria di u.i.u. in Comune di TUORO S/T via CORTONESE

CIV. 4

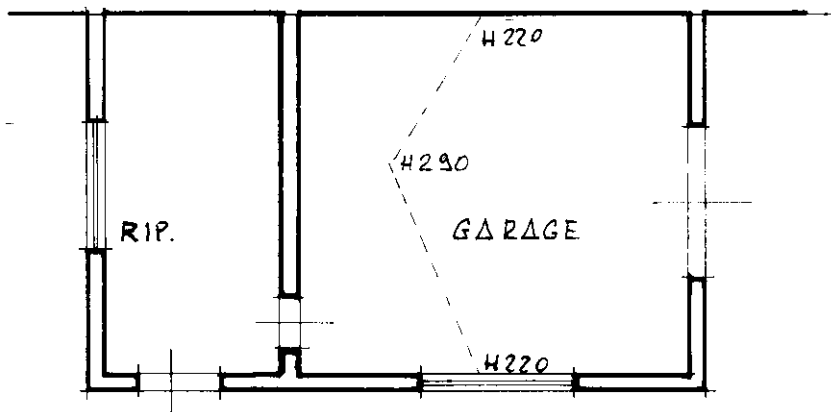

PIANO TERRA

ORIENTAMENTO

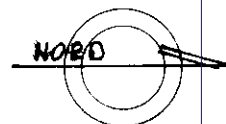

SCALA DI 1:100

Dichiarazione di N.C.   
Denuncia di variazione   
Ultima planimetria in atti

Completata dal GEOMETRA  
MAGARA ALBERTO

RISERVATO ALL'UFFICIO

MODULARIO  
F. rig. rend. 487



MINISTERO DELLE FINANZE  
DIREZIONE GENERALE DEL CATASTO E DEI SS.TT.EE.  
**CATASTO EDILIZIO URBANO** (RDL 13-4-1939, n. 652)

MOD. **BN** (CEU)

LIRE  
**500**

Planimetria di u.i.u. in Comune di TUORO SUL TRASIMENO via CORTONESE civ. L

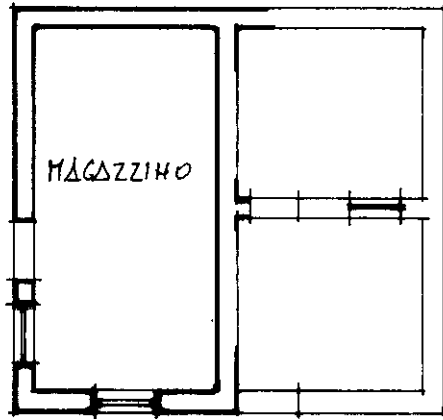

PIANO TERRA

ORIENTAMENTO

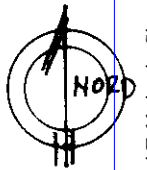

SCALA DI 1:100

Roma - Istituto Poligrafico e Zecca dello Stato - P.V.

man 01  
Catasto dei Fabbricati - Situazione al 20/02/2023 - Comune di TUORO SUL TRASIMENO(L466) - < Foglio 20 - Particella 144 - Subalterno 7 >  
VIA CORTONESE n. 4 Piano T

Dichiarazione di N.C.   
Denuncia di variazione   
Data presentazione: 06/09/1993 - Data: 20/02/2023 - n. T38030 - Richiedente: BRNSMN72H70G478P  
Totale schede identificative catastali: A4 (210x297) formato stampato richiesto: A4 (210x297)  
F. 20  
n. 144 sub. 7

Compilata dal GEOMETRA  
(Titolo, cognome e nome)  
MAGARA ALBERTO  
della provincia di PERUGIA n. 694  
data ..... Firma [Signature]

RISERVATO ALL'UFFICIO