

**Agenzia del Territorio
CATASTO FABBRICATI
Ufficio Provinciale di
Arezzo**

Dichiarazione protocollo n. AR0071012 del 26/04/2010	
Planimetria di u.i.u. in Comune di Arezzo	
Localita' Poggio Ciliegio	civ. 55
Identificativi Catastali: Sezione: B Foglio: 110 Particella: 83 Subalterno: 4	Compilata da: Bolognini Marco Iscritto all'albo: Geometri Prov. Arezzo N. 1280

Scheda n. 1 Scala 1:200

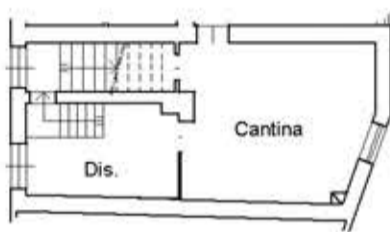

PIANO TERRA
H = 2,65



PIANO PRIMO
H = 2,90



Catasto dei Fabbricati - Situazione al 07/06/2017 - Comune di AREZZO (A390) - < Sez. Urb.: B - Foglio: 110 - Particella: 83 - Subalterno: 4 > 11/01/2017 01
LOCALITA' POGGIO CILIEGIO n. 55 piano: 1-I;

**Agenzia del Territorio
CATASTO FABBRICATI
Ufficio Provinciale di
Arezzo**

Dichiarazione protocollo n. AR0071012 del 26/04/2010	
Planimetria di u.i.u. in Comune di Arezzo	
Localita' Poggio Ciliegio	civ. 55
Identificativi Catastali:	Compilata da: Bolognini Marco
Sezione: B	Iscritto all'albo: Geometri
Foglio: 110	Prov. Arezzo
Particella: 83	N. 1280
Subalterno: 3	

Scheda n. 1 Scala 1:200

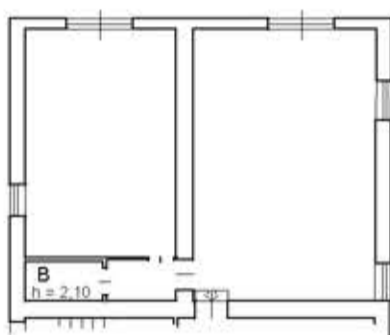

PIANO TERRA
H = 2,90



Catasto dei Fabbricati - Situazione al 07/06/2017 - Comune di AREZZO (A390) - < Sez.Urb.: B - Foglio: 110 - Particella: 83 - Subalterno: 3 > 112001 01
LOCALITA' POGGIO CILIEGIO n. 55 piano: T:

**Agenzia del Territorio
CATASTO FABBRICATI
Ufficio Provinciale di
Arezzo**

Dichiarazione protocollo n. AR0071012 del 26/04/2010	
Planimetria di u.i.u. in Comune di Arezzo	
Localita' Poggio Ciliegio	civ. 55
Identificativi Catastali: Sezione: B Foglio: 110 Particella: 83 Subalterno: 5	Compilata da: Bolognini Marco Iscritto all'albo: Geometri Prov. Arezzo N. 1280

Scheda n. 1 Scala 1:200

