

**Agenzia del Territorio  
CATASTO FABBRICATI  
Ufficio Provinciale di  
Arezzo**

Dichiarazione protocollo n. AR0166464 del 18/10/2012

Planimetria di u.i.u. in Comune di Castiglion Fiorentino

Loc. Santo Stefano

civ.

Identificativi Catastali:

Sezione:

Foglio: 35

Particella: 555

Subalterno:

Compilata da:

Gallorini Rossano

Iscritto all'albo:

Geometri

Prov. Arezzo

N. 00904

Scheda n. 1

Scala 1:200

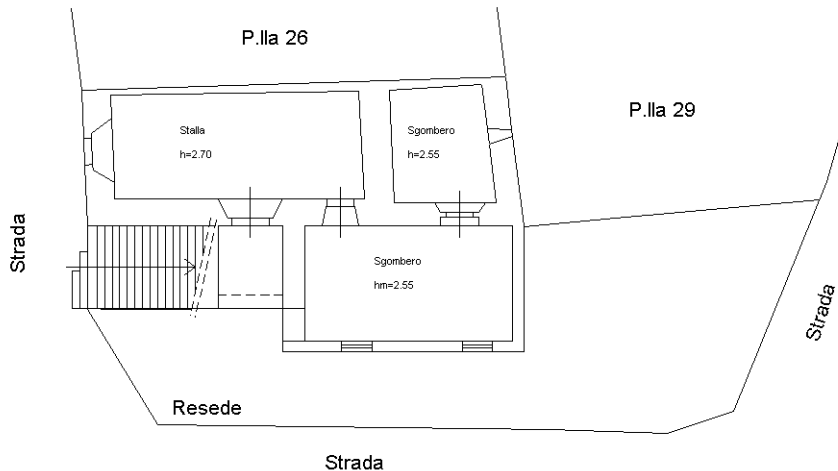

### PIANO TERRA

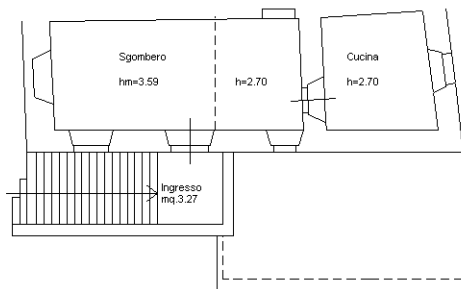

### PIANO PRIMO

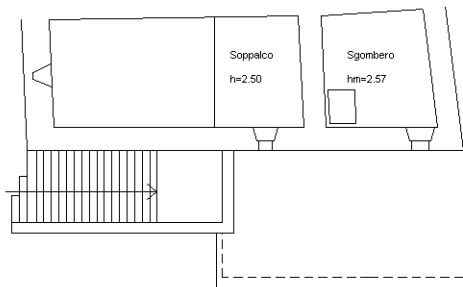

### PIANO SECONDO

Ultima planimetria in atti

