

**Agenzia del Territorio
CATASTO FABBRICATI
Ufficio Provinciale di
Arezzo**

Dichiarazione protocollo n. AR0028521 del 11/02/2009
 Planimetria di u.i.u. in Comune di Castiglion Fiorentino
 Localita' Castroncello civ. 37

Identificativi Catastali: Sezione: Foglio: 89 Particella: 87 Subalterno: 1	Compilata da: Grifoni Giulio Sesare Iscritto all'albo: Geometri Prov. Arezzo
--	--

Scheda n. 1 Scala 1:200 N. 194

Catasto dei Fabbricati - Situazione al 24/02/2015 - Comune di CASTIGLION FIORENTINO (C319) - < Foglio: 89 - Particella: 87 - Subalterno: 1 ->
LOCALITA' CASTRONCELLO n. 37 piano: T-1;

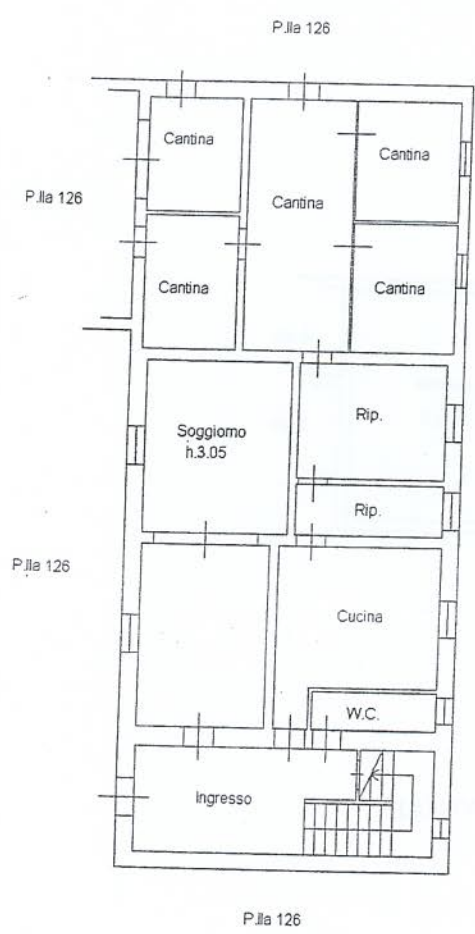

PIANTA PIANO TERRA

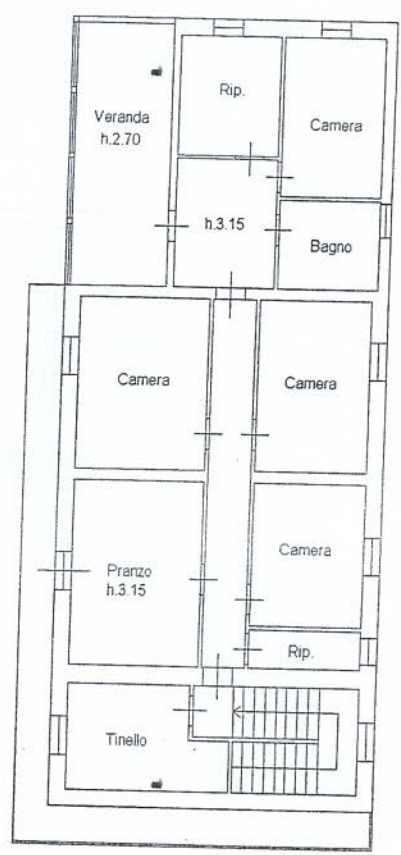

PIANTA PIANO PRIMO



Agenzia del Territorio
CATASTO FABBRICATI
Ufficio Provinciale di
Arezzo

Protocollo n. AR0028506 del 11/02/2009
Planimetria di u.i.u. in Comune di Castiglion Fiorentino
Localita' Castroncello

civ. 37

Identificativi Catastali:

Sezione:
Foglio: 89
Particella: 126
Subalterno: 2

Compilata da:
Grifoni Giulio Sesare
Iscritto all'albo:
Geometri

Prov. Arezzo

N. 194

Scheda n. 1

Scala 1:200

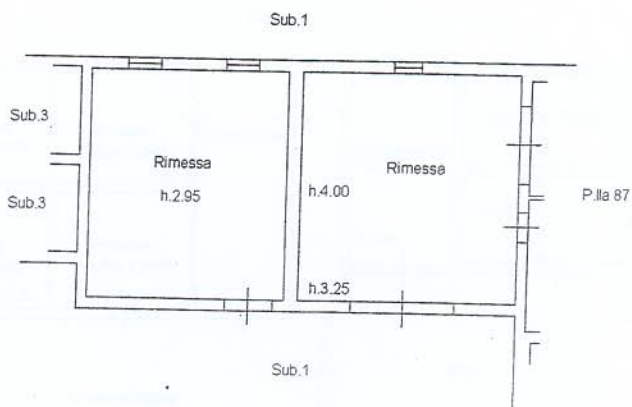

PIANTA PIANO TERRA

10 metri



Catasto del Fabbricati - Situazione al 04/09/2015 - Comune di CASTIGLION FIORENTINO (C319) - < Foglio: 89 - Particella: 126 - Subalterno: 2 >
LOCALITA' CASTRONCELLO n. 37 piano: 1;

Ultima planimetria in atti

Data: 04/09/2015 - n. T16688 - Richiedente: SNDLCU57R02A3900

totale schede: 1 - Formato di acquisizione: A4(210x297) - Formato stampa richiesto: A4(210x297)

Identificativi Catastali: Sezione: Foglio: 89 Particella: 126 Subalterno: 3	Compilata da: Grifoni Giulio Sesare Iscritto all'albo: Geometri Prov. Arezzo	N. 194
---	--	--------

Scheda n. 1 Scala 1:200

Catasto dei Fabbricati - Situazione al 04/09/2015 - Comune di CASTIGLION FIORENTINO (C319) - Foglio: 89 - Particella: 126 - Subalterno: 3 >
 LOCALITA' CASTRONCELLO n. 37 piano: T;

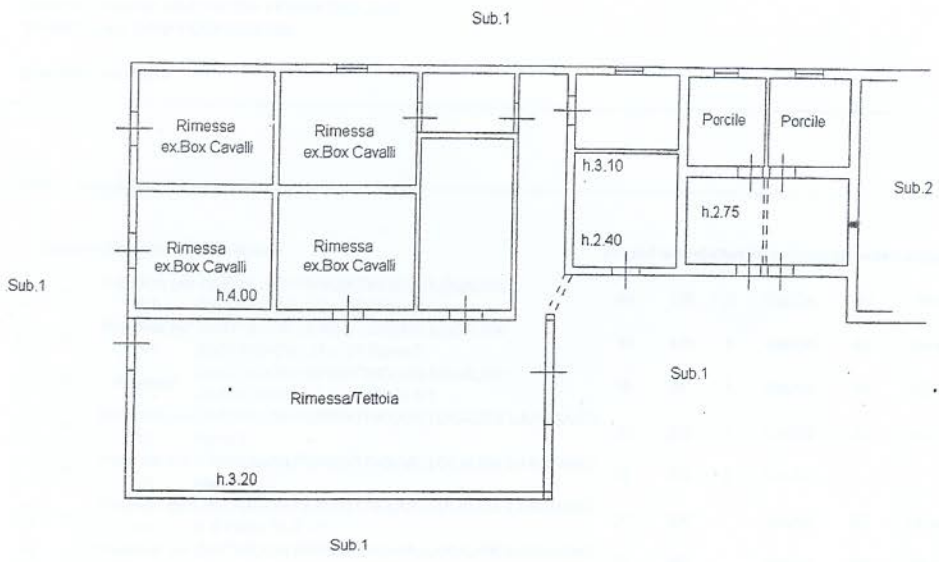

PIANTA PIANO TERRA

