



MINISTERO DELLE FINANZE
DIREZIONE GENERALE DEL CATASTO E DEI SERVIZI TECNICI ERARIALI

Lire
100

NUOVO CATASTO EDILIZIO URBANO

(D. DECRETO-LEGGE 11 APRILE 1959, N. 642)

Planimetria dell'immobile situato nel Comune di CORTONA DEL GESU' 12

Ditta BRACCINI GIORGIO n. a Cortona il 28/1/1931

Allegata alla dichiarazione presentata all'Ufficio Tecnico Erariale di AREZZO

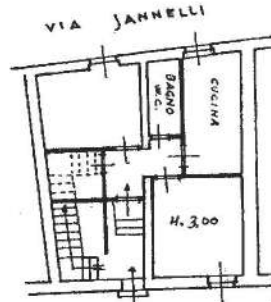

PIANO TERRENO
- ingresso e scala comune -

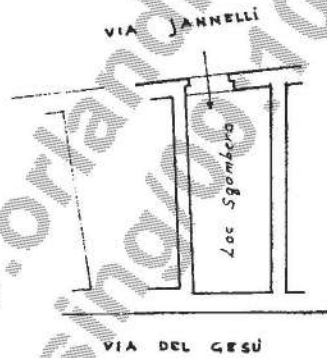

PIANO SEMINTERRATO

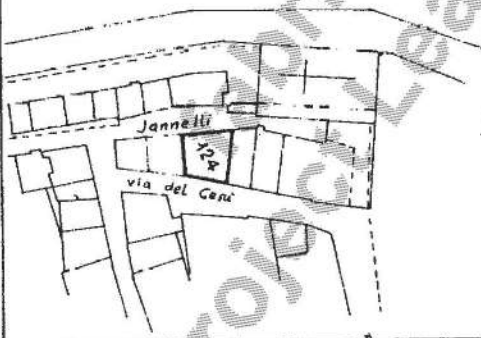

PLANIMETRIA - Cortona

FOGLIO 361 PARTICELLA 124

SCALA 1:1000

YUD IMMOBILIARE srl

[Signature]

ORIENTAMENTO



SCALA DI 1:200

SPAZIO RISERVATO PER LE ANNOTAZIONI D'UFFICIO

DATA
PROT. N°

[Signature]

[Stamp]
5

Compilata dal GEOM. FABRIZIO HEARINI
(Titolo, nome e cognome del tecnico)

Iscritto all'Albo dei GEOMETRI
della Provincia di PERUGIA

DATA 19/2/1986

Firma:

[Signature]

Catasto dei Fabbricati - Situazione al 02/09/2010 - Comune di CORTONA (D077) - < Foglio 361 Particella: 124 - Subalterno 5 >
VIA DEL GESU' n. 12 piano: I;



NUOVO CATASTO EDILIZIO URBANO

(D. DECRETO-LEGGE 11 APRILE 1986, N. 663)

Planimetria dell'immobile situato nel Comune di CORTONA Via DEL GESÙ, 12
Ditta BRACCINI GIORGIO n.2 Cortona IL 28/1/1931
Allegata alla dichiarazione presentata all'Ufficio Tecnico Erariale di AREZZO

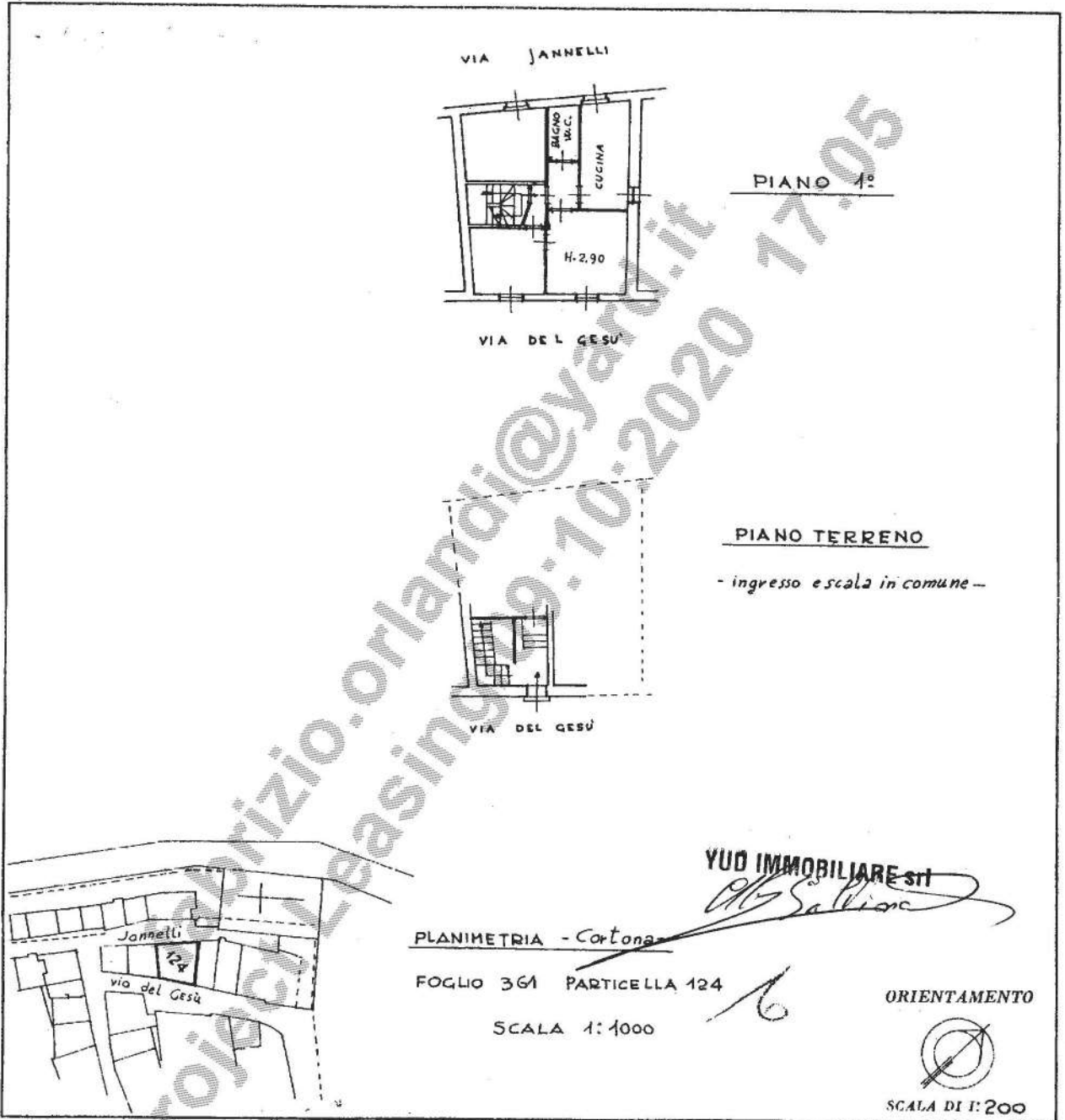

SPAZIO RISERVATO PER LE ANNOTAZIONI D'UFFICIO

DATA
PROT. N°

6

Compilata dal GEOM.
(Titolo, nome e cognome del tecnico)
FABRIZIO MEARINI

Iscritto all'Albo dei GEOMETRI
della Provincia di PERUGIA

DATA 19/2/1986

Firma:

orlandi@yandit.it 17.05
leasing@yandit.it 10.2020



NUOVO CATASTO EDILIZIO URBANO

(R. DECRETO-LEGGE 15 APRILE 1959, N. 632)

Planimetria dell'immobile situato nel Comune di CORTONA Via DEL GESU', 12

Ditta BRACCINI GIORGIO n.a Cortona il 28-1-1931

Allegata alla dichiarazione presentata all'Ufficio Tecnico Erariale di AREZZO

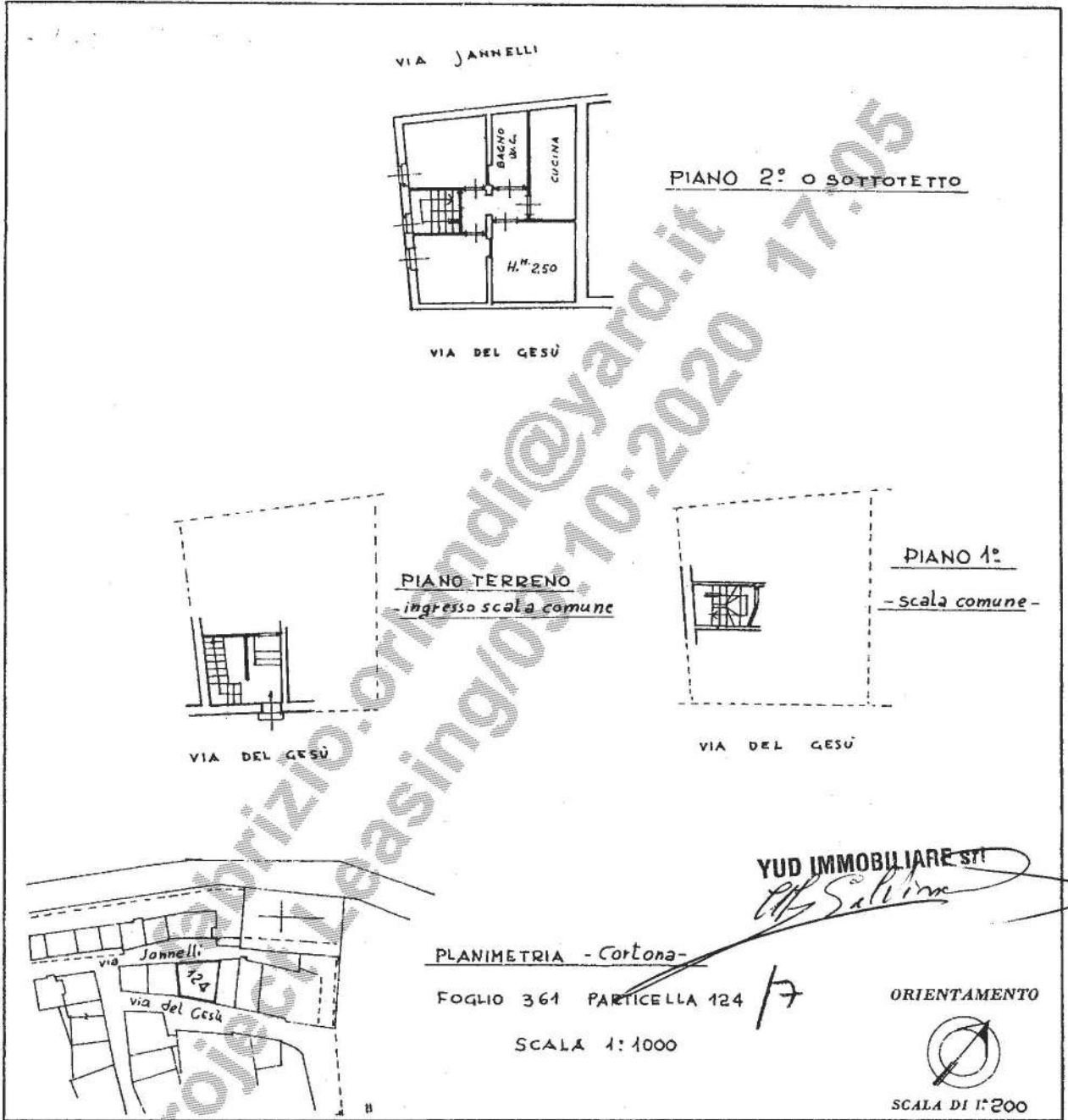

SPAZIO RISERVATO PER LE ANNOTAZIONI D'UFFICIO

DATA
PROT. N°

[Handwritten signature]

Compilata dal GEOM.
(Titolo, nome e cognome del tecnico)
FABRIZIO MEARINI

Iscritto all'Albo dei GEOMETRI
della Provincia di PERUGIA

DATA 19/2/1986

Firma: *[Signature]*

Catasto dei Fabbricati - Situazione al 02/09/2010 - Comune di CORTONA(0277) - < Foglio: 361 Particella: 124 - Subalterno 7 >
VIA DEL GESU' n. 12 piano: 2;



NUOVO CATASTO EDILIZIO URBANO

(R. DECRETO-LEGGE 14 APRILE 1939, N. 652)

Planimetria dell'immobile situato nel Comune di CORTONA Via JANNELLI,
Ditta BRACCINI GIORGIO n.a Cortona il 28/1/1931
Allegata alla dichiarazione presentata all'Ufficio Tecnico Erariale di AREZZO

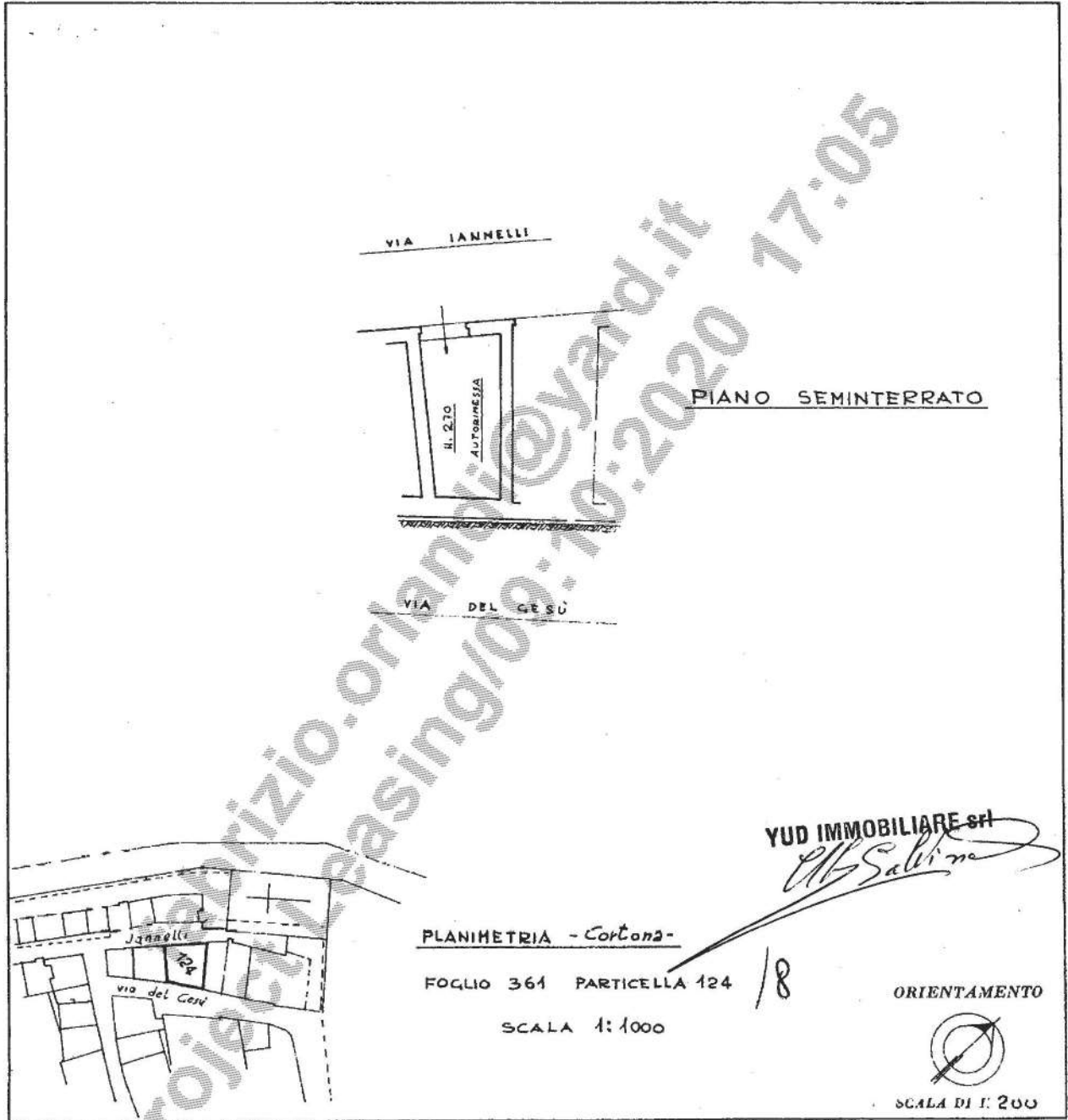

SPAZIO RISERVATO PER LE ANNOTAZIONI D'UFFICIO

DATA	
PROT. N°	

[Handwritten signature]

Compilata dal GEOM.
(Titolo, nome e cognome del tecnico)
FABRIZIO HEARINI
Iscritto all'Albo dei GEOMETRI
della Provincia di PERUGIA
DATA 19/2/1986
Firma: *[Handwritten signature]*

15.980 dei Fabbricati - Situazione al 02/09/2010 - Comune di CORTONA(D077) - < Foglio: 351 Particella: 124 - Subalterno 8 >
UFFICIO IANNELLI piano: S1;