



MINISTERO DELLE FINANZE
DIREZIONE GENERALE DEL CATASTO E DEI SISTEMI

CATASTO EDILIZIO URBANO (RDL 13-4-1939, n. 652)

Planimetria di u.i.u. in Comune di **CASTIGLION FIORENTINO**, via **COSIMO SERRISTORI**, civ. **45/B**

MOD. AN (CEU)
LIRE **400**

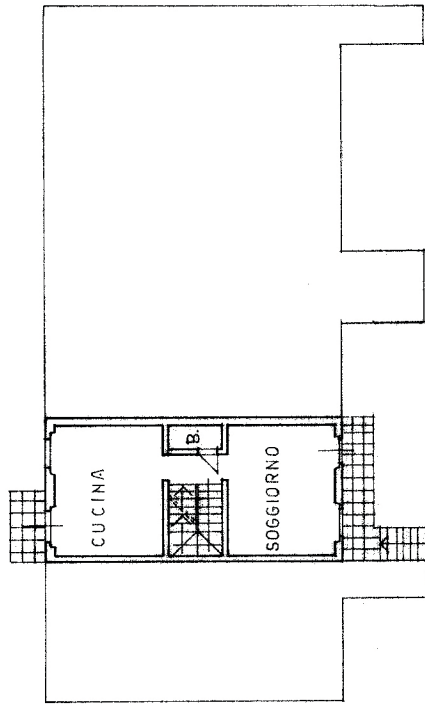

PIANO PRIMO H = 2,70

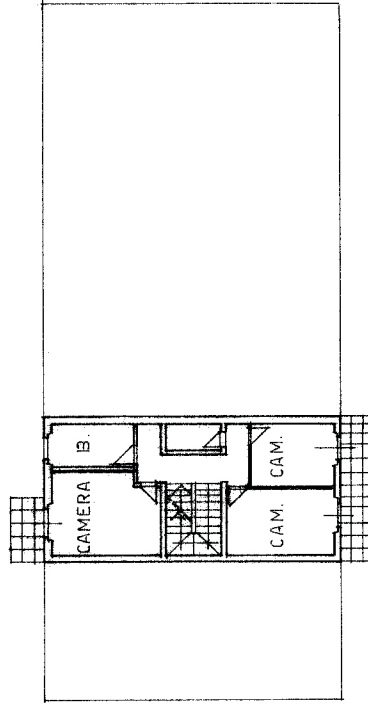

PIANO SECONDO H = 2,70

PLANIMETRIA CATASTALE 1:2000
FOGLIO 23 PART. 509

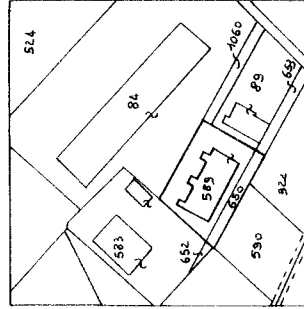

ORIENTAMENTO

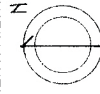

SCALA DI 1:300

RISERVATO ALL'UFFICIO



Compiata dall' **ARCHITETTO**
(Titolo originale e nome)
CAPPELLI TRUZZI
iscritto all'albo dei **ARCHITETTI**

Dichiarazione di N.C.
Denuncia di variazione

Identificativi catastali
F. **23**, sub **9** in via **Castiglioni**
n. **583**, sub **9** in via **Castiglioni**
n. **589**, sub **9** in via **Castiglioni**

MODULARIO
F. rig. rend. 497



MINISTERO DELLE FINANZE
DIREZIONE GENERALE DEL CATASTO E DEI SS.TT.EE.
CATASTO EDILIZIO URBANO (RDL 13-4-1939, n. 652)

MOD. **BN** (CEU)

LIRE
250

Planimetria di u.i.u. in Comune di CASTIGLION F^{MO} via COSIMO SERRISTORI civ. 45/c

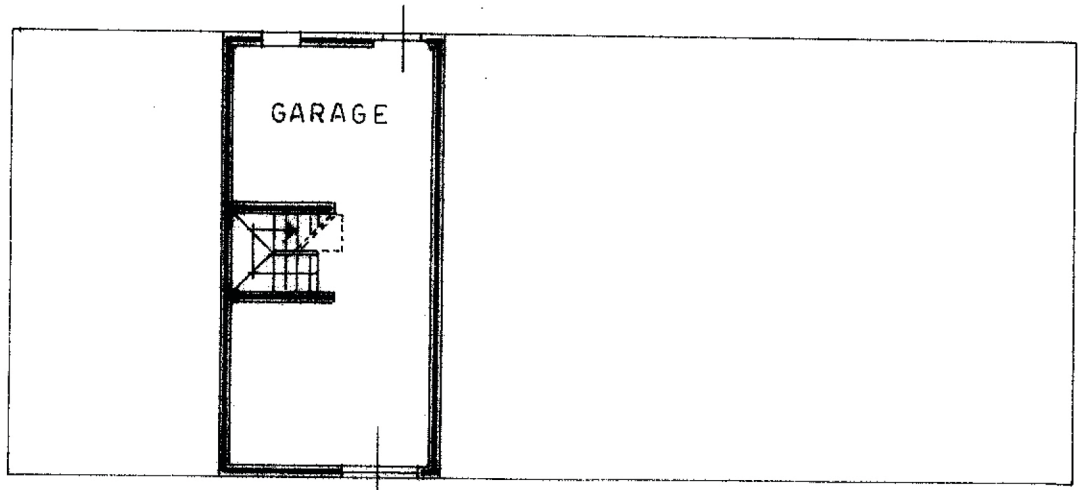

PIANO SEMINTERRATO H= 2,20

PLANIMETRIA CATASTALE 1:2000
FOGLIO 23 PART.

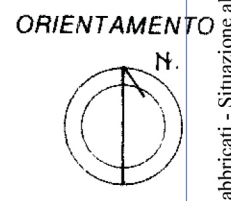
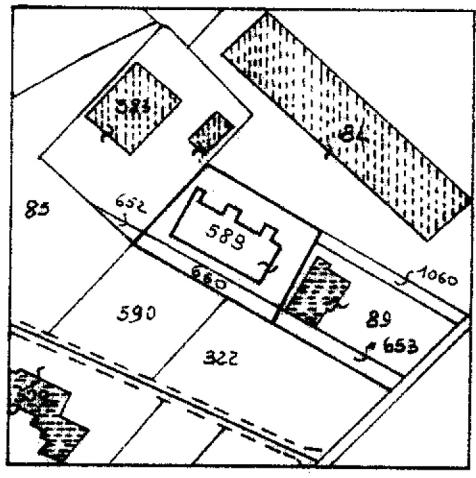

SCALA DI 1:200

Dichiarazione di N.C.
Denuncia di variazione
Ultima planimetria in atti
Identificativi catastali
Data presentazione: 28/09/1991 - Data: 02/05/2022 - n. T248116 - Richiedente: CHRMRC81R04D077D
Totale scheda: 2 B - Formato di acquisizione: A4 (210x297) mm - Formato stampa richiesto: A4 (210x297) mm
n. 585 - SUB 4

Compilata dall' ARCH. CAPPELLETTI
(Titolo, cognome e nome)
MAURIZIO
Iscritto all'albo degli ARCHITETTI
n. 182220 del 198
data 23/09/91 Firma [Signature]



RISERVATO ALL'UFFICIO

Catasto dei Fabbricati - Situazione al 02/05/2022 - Comune di CASTIGLION FIORENTINO(C319) - < Foglio 23 - Particella 589 - Subaltemo 4 >
VIA COSIMO SERRISTORI n. 45C Piano S1