

**Agenzia del Territorio
CATASTO FABBRICATI
Ufficio Provinciale di
Arezzo**

Dichiarazione protocollo n. AR0164493 del 15/10/2012

Planimetria di u.i.u. in Comune di Castiglion Fiorentino

Via Dell'arco

civ. 45

Identificativi Catastali:

Sezione:

Foglio: 44

Particella: 677

Subalterno: 4

Compilata da:
Carini Simone

Iscritto all'albo:
Geometri

Prov. Arezzo

N. 1376

Scheda n. 1

Scala 1:200

Catasto dei Fabbricati - Situazione al 03/06/2016 - Comune di CASTIGLION FIORENTINO(C319) - < Foglio: 44 Particella: 677 - Subalterno 4 >
VIA DELL' ARCO n. 45 piano: T-1;

**PIANO TERRA
H. 2.90**

677
SUB. 5

scala

p.lla 1357

resede esclusivo

p.lla 1355

p.lla 1355

p.lla 1355

**PIANO PRIMO
h. 3.05**

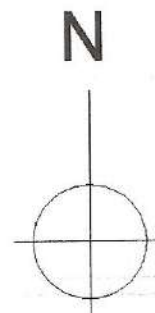
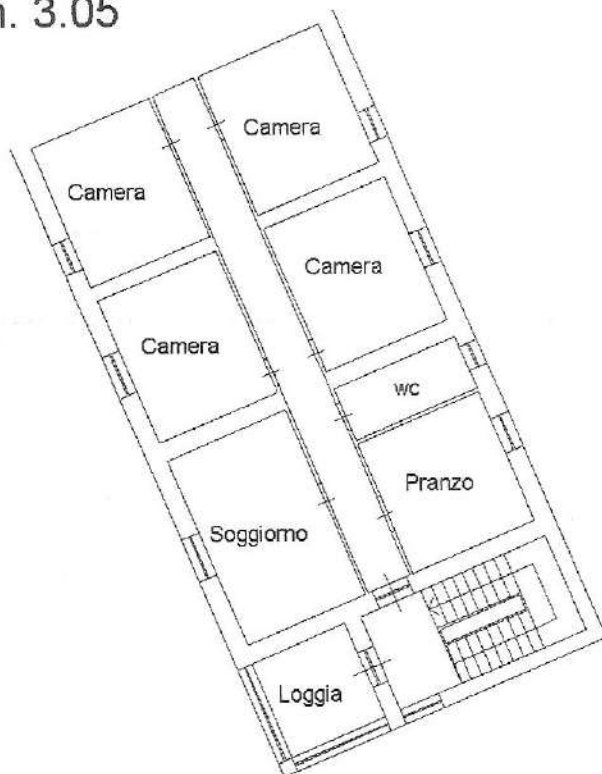

Ultima Planimetria in atti

Data: 03/06/2016 - n. AR0130069 - Richiedente VITI RENATA

Tot.schede: 1 - Formato di acq.: A4(210x297) - Fatt. di scala: 1:1

**Agenzia del Territorio
CATASTO FABBRICATI
Ufficio Provinciale di
Arezzo**

Dichiarazione protocollo n. AR0164493 del 15/10/2012

Planimetria di u.i.u. in Comune di Castiglion Fiorentino

Via Dell'arco

civ. 45

Identificativi Catastali:

Sezione:

Foglio: 44

Particella: 677

Subalterno: 5

Compilata da:

Carini Simone

Iscritto all'albo:

Geometri

Prov. Arezzo

N. 1376

scheda n. 1

Scala 1:200

**PIANO TERRA
H. 2.90**

p.lla 679

Erbaio

resede esclusivo

p.lla 1357

Rip

Camera

p.lla 676

Soggiorno

wc

resede esclusivo
1344

Cucina
pranzo

Camera

resede esclusivo
1354

loggia

677
SUB. 4

p.lla 1343

p.lla 1355

N

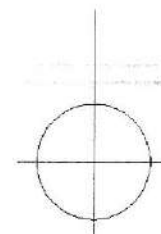

VIA DELL' ARCO n. 45 piano: 1;

ima Planimetria in atti

a: 03/06/2016 - n. AR0130070 - Richiedente VITI RENATA

.schede: 1 - Formato di acq.: A4(210x297) - Fatt. di scala: 1:1

